CN32-PZ PRO

0º Plastic Sheet Collated Mini Coil Nailer

Item ID. 65774

0° COIL SIDING NAIL

INDUSTRIAL

APPLICATIONS:

Cabinets, Furniture,
& Specilaty Applications

FEATURES:

- ✓ Lightweight and compact
- ✓ No-flag collation
- ✓ Selectable trigger (bump or sequential fire)
- ✓ Rotating belt hook
- ✓ User friendly adjustable depth-of-drive
- ✓ Comfort rubber grip
- ✓ Includes 1/4" air fitting
- ✓ 3-Year limited warranty



Scan to explore all tools and products.

Tool Specifications

Tool Dimensions - Length x Width x Height	10.8” x 3.85” x 8.33” 274.3 mm x 98mm x 211.6mm
Weight	2.49 Lbs / 1.13 Kg
Magazine Capacity	150 –188 Nails
Recommended Operating Pressure	70–120psi, 4.8–8.3 bar

Fastener Specifications

Collation Type	0° Plastic Collated Coil Nails
Shank Type	Smooth, Ring, or Screw
Nail Length	Plastic: 5/8" to 1-1/4" / 16 to 32mm
Shank Diameter	.058" to .083" 1.47mm to 2.1mm
Head Diameter	.138" to .189", 3.5mm to 4.8mm

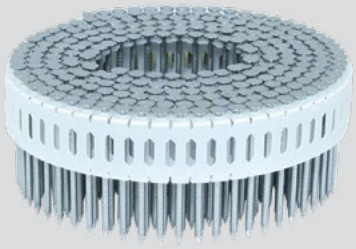

**Use Genuine Interchange Pro®
0º DPC Series Plastic Sheet
Collated Nails**

CN32-PZ PRO

Clavadora de Clavos en Bobina de Cabeza Redonda, Unidos con Lámina de Plástico, a 0º

Identificación del Artículo. 65774

0°
COIL SIDING NAIL

INDUSTRIAL

APLICACIONES:

Gabinetes, muebles y aplicaciones especializadas

CARACTERISTÍCAS:

- ✓ Cuerpo ligero y compacto
- ✓ Agrupación sin bandera
- ✓ Disparador seleccionable (disparo por contacto o secuencial)
- ✓ Gancho rotativo de cinturón
- ✓ Fácil de usar, con profundidad de clavado ajustable
- ✓ Agarre de goma cómodo
- ✓ Incluye acople de aire de 1/4"
- ✓ Garantia limitada de 3 años



Escanea para explorar todas las herramientas y productos

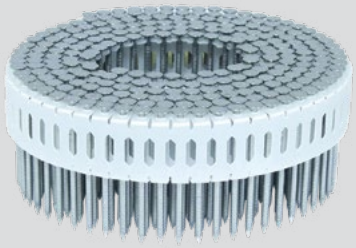

Use Genuine Interchange Pro®
0º DPC Series Plastic Sheet Collated Nails

Especificaciones de la Herramienta

Dimensiones Longitud y Altura x Ancho	10.8” x 3.85” x 8.33” 274.3 mm x 98mm x 211.6mm
Peso	2.49 Lbs / 1.13 Kg
Capacidad de Dispositivo	150 –188 Clavos
Precion de Operacion Recomendada	70–120psi, 4.8–8.3 bar

Especificaciones para el Sujetador

Tipo de Secuencia	Clavos en bobina colacionados en plástico de 0°
Tipo de vástago	Liso, Anillado, o Tornillo
Dimensión del Clavo	5/8” to 1-1/4” / 16 to 32mm
Diámetro de Espiga	.058” to .083” 1.47mm to 2.1mm
Diámetro de cabeza	.138” to .189”, 3.5mm to 4.8mm